

AYUNTAMIENTO DE GIJON

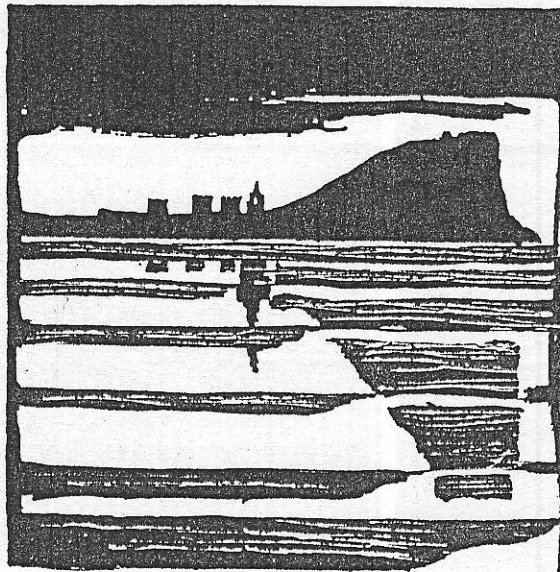

Plan Especial
de Protección y Reforma Interior
del Cerro de Santa Catalina

**INFORMACION Y NORMATIVA
PARTICULARIZADA DE LOS EDIFICIOS**

MANZANA

| 2 | 2 | 0 | 6 |

EDIFICIO

| 1 | 6 |

Rosario, 26

AYUNTAMIENTO DE GIJON

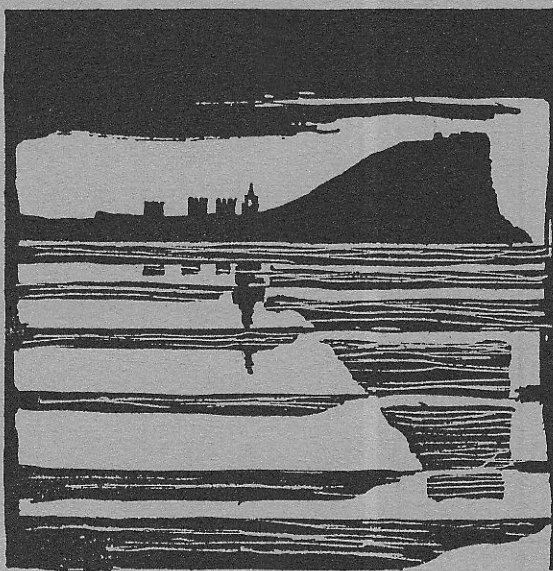

Plan Especial
de Protección y Reforma Interior
del barrio de Cimadevilla

FICHAS DE INFORMACION

MANZANA

EDIFICIO

2206

16

características del edificio

--	--	--	--	--	--

1

LOCALIZACION



Fichas de información y análisis
de actuaciones de rehabilitación
ANC/GRUSA

2206 16

edificio Rosario 26

código del edificio

--	--	--	--	--

ESTADO ACTUAL: PLANTA BAJA

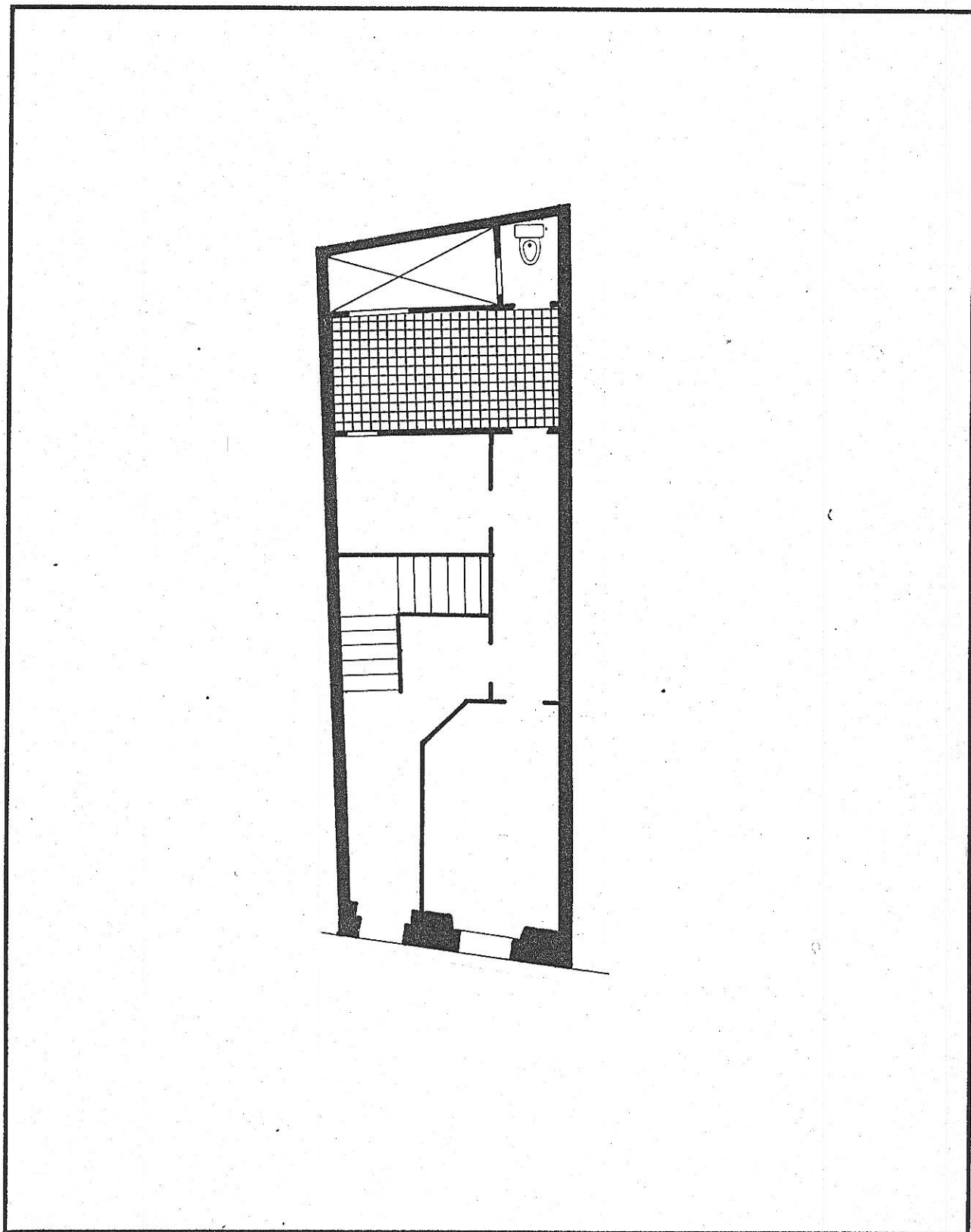

220616

edificio Rosario 26

código del edificio

--	--	--	--	--

ESTADO ACTUAL: PLANTA TIPO

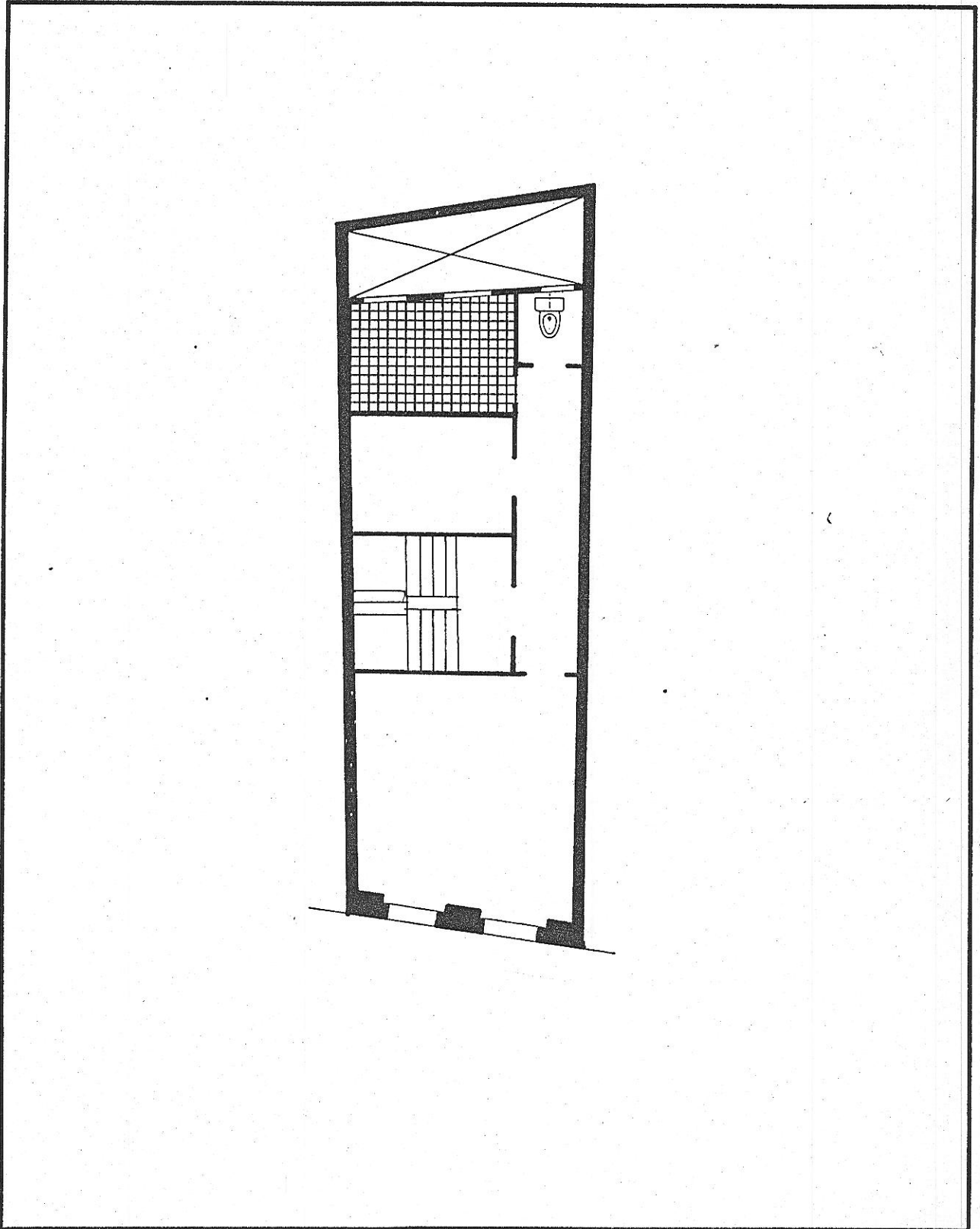

© Fichas de información y análisis de actuaciones de rehabilitación ARC/GRUSA

220616

edificio Rosario, 26

código del edificio

--	--	--	--	--

DOCUMENTACION FOTOGRAFICA



220616

código del edificio 22616

I-5

DIMENSIONES BASICAS DEL EDIFICIO

PARCELA Y OCUPACION

SUPERFICIE DE PARCELA	50
Edificios entre medianeras: FRENTE	4
Edificios entre medianeras: FONDO EDIFICADO	11

NUMERO DE PLANTAS

Claves A: Atico B: Buhardilla S: Semisótano o sótano	3
--	---

SUPERFICIE CONSTRUIDA

Superficie construida destinada a vivienda	106
Superficie construida destinada a otros usos no residenciales	
Superficie construida de elementos comunes	26
SUPERFICIE CONSTRUIDA TOTAL:	132

FACHADAS Y CERRAMIENTOS

	Longitud	Superficie
Fachada 1	4	32
Fachada 2		
Fachada 3		
Fachada 4		
TOTAL FACHADAS	4	32
MUROS MEDIANEROS	22	176
MUROS DE PATIOS	4	32

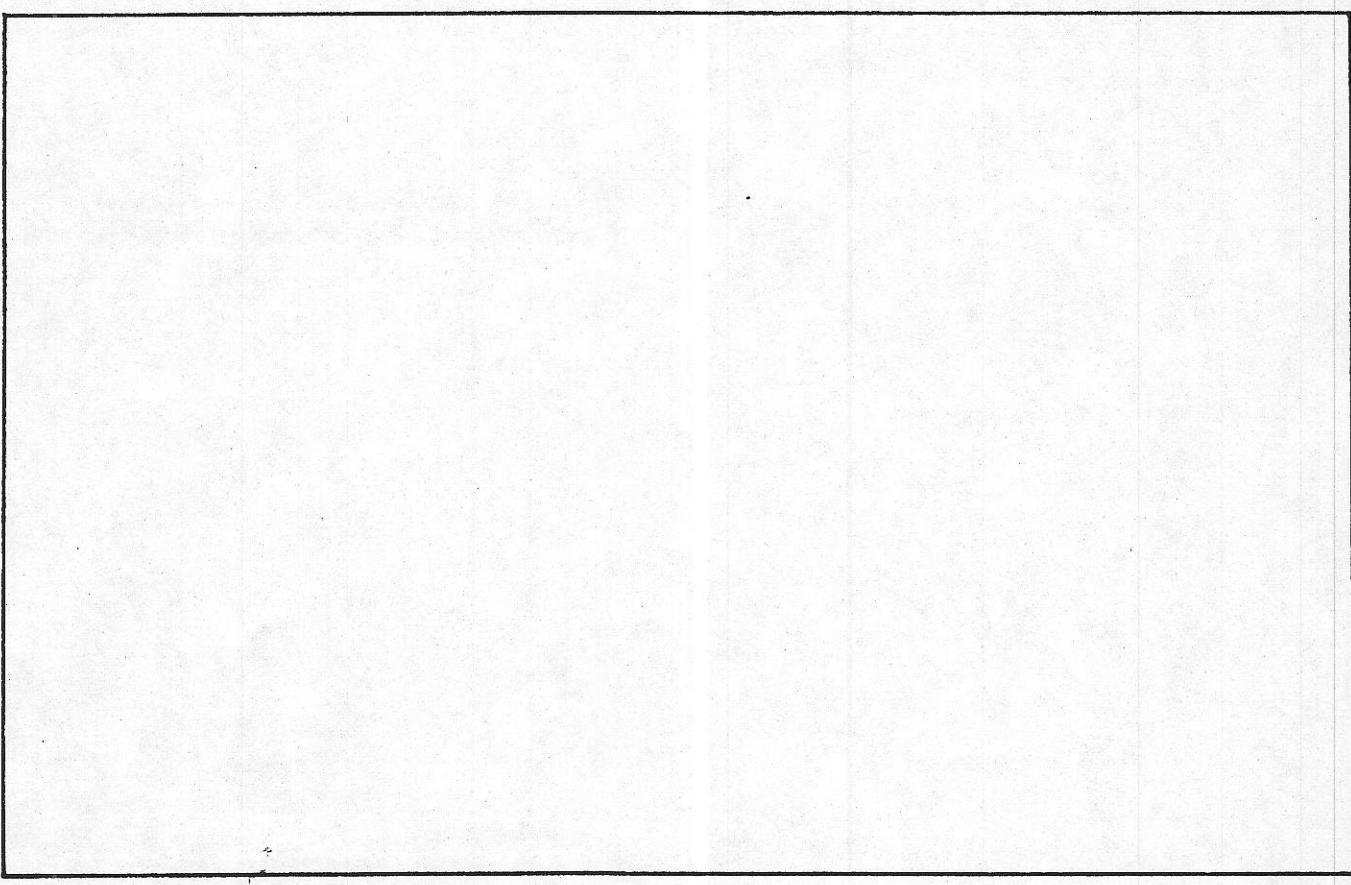

CARACTERISTICAS DE LAS VIVIENDAS Y LOCALES

NUMERO DE VIVIENDAS		NUMERO DE LOCALES	
En planta baja	<u>1</u>	En planta baja	<u>-</u>
En pisos	<u>2</u>	En pisos	<u>-</u>
En ático o buhardilla	<u>-</u>		
NUMERO TOTAL DE VIVIENDAS	<u>3</u>	NUMERO TOTAL DE LOCALES	<u>-</u>

Condiciones de habitabilidad

SUPERFICIE MEDIA DE LAS VIVIENDAS		SERVICIOS HIGIENICOS	
En planta baja	m2 <u> </u>	Sólo inodoro	<u> </u>
En Pisos	m2 <u> </u>	Inodoro y lavabo (o ducha)	<u> </u>
En ático o buhardilla	m2 <u> </u>	Cuarto de baño completo	<u>3</u>
SUPERFICIE MEDIA	m2 <u> </u>	Dos o más cuartos de baño	<u> </u>

DISTRIBUCION INTERIOR Y PIEZAS HABITABLES DE LA VIVIENDA TIPO (1)

Número de piezas habitables exteriores o a galería	<u>1</u>
Número de piezas interiores en comunicación con piezas exteriores	<u>-</u>
Número de piezas totalmente interiores	<u>1</u>
NUMERO TOTAL DE PIEZAS HABITABLES	<u>2</u>

(1) no se incluyen cocinas, pasillos, galerías o cuartos de baño

NUMERO DE VIVIENDAS CON GRAVES DEFICIENCIAS DE HABITABILIDAD

Ocupacion y usos

USO DE LAS VIVIENDAS		ACTIVIDAD DE LOCALES	
Ocupadas habitualmente	<u>3</u>	En actividad habitual	<u>-</u>
Ocupadas de forma no habitual	<u>-</u>	Utilizados de modo no habitual	<u>-</u>
Vacías	<u>-</u>	Cerrados	<u>-</u>
NUMERO TOTAL DE VIVIENDAS	<u>3</u>	NUMERO TOTAL DE LOCALES	<u>-</u>

DIRECCION	USO		OCUP.		SUPERFICIE	viviendas: número de residentes	viviendas: nombre del titular locales: denominación y actividad
	vivienda	local	ocup.	desocup.			
BAJO	<input checked="" type="checkbox"/>		<input checked="" type="checkbox"/>			2	
1º	<input checked="" type="checkbox"/>		<input checked="" type="checkbox"/>			2	
2º	<input checked="" type="checkbox"/>		<input checked="" type="checkbox"/>			2	

Fichas de información y análisis de situaciones de rehabilitación. ARC/GRUSA

AYUNTAMIENTO DE GIJON



Plan Especial
de Protección y Reforma Interior
del barrio de Cimadevilla

NORMATIVA

MANZANA

EDIFICIO

221 161

161

220616

N.2

código del edificio

6-1-16

CALIFICACION Y NORMATIVA DE ACTUACION

CALIFICACION C3

EDIFICIO SIN VALOR ARQUITECTONICO O HISTORICO, CON ALTURA CONFORME AL ENTORNO SITUADO EN AREAS DE MORFOLOGIA HISTORICA

APLICACION DE LA CALIFICACION

EDIFICIOS EN DEFICIENTE ESTADO DE CONSERVACION Y VOLUMETRIA U ORGANIZACION INTERIOR INADECUADA

TIPOS DE ACTUACIONES GENERALES AUTORIZADAS:

Se autorizan con carácter general las obras de mantenimiento, reparación y consolidación.

Se autorizan actuaciones de REESTRUCTURACION O SUSTITUCION en los supuestos previstos en el Plan Especial y de acuerdo con la normativa específica del edificio.

TIPOS DE ACTUACION PREFERENTE:

TIPOS DE ACTUACIONES EXCLUIDAS: REHABILITACION

ELEMENTOS DISCONFORMES FUERA DE ORDENACION:

FACHADA

CONDICIONES ESPECIFICAS DE LAS ACTUACIONES EN EL EDIFICIO

EL PLANO DE FACHADA DE PLANTA SEGUNDA COINCIDIRA CON EL PLANO DE LAS INFERIORES.

N.3

edificio:

código del edificio

220616

0000

OBRAS DE ADECUACION ARQUITECTONICA DE ELEMENTOS EXTERIORES

CALIFICACION

EDIFICIO SIN VALOR ARQUITECTONICO O HISTORICO, CON ALTURA CONFORME AL ENTORNO



OBRAS NECESARIAS DE CARACTER ORDINARIO
(Exigibles/Art. 181 de la Ley del Suelo)

OBRAS NECESARIAS DE CARACTER EXTRAORDINARIO
(Exigibles/Art. 182 de la Ley del Suelo)

ADECUACION DE FACHADA A LAS CONDICIONES
ESTETICAS Y FORMALES DEL PLAN.